

Alla scoperta del Museo diocesano e delle chiese del centro storico

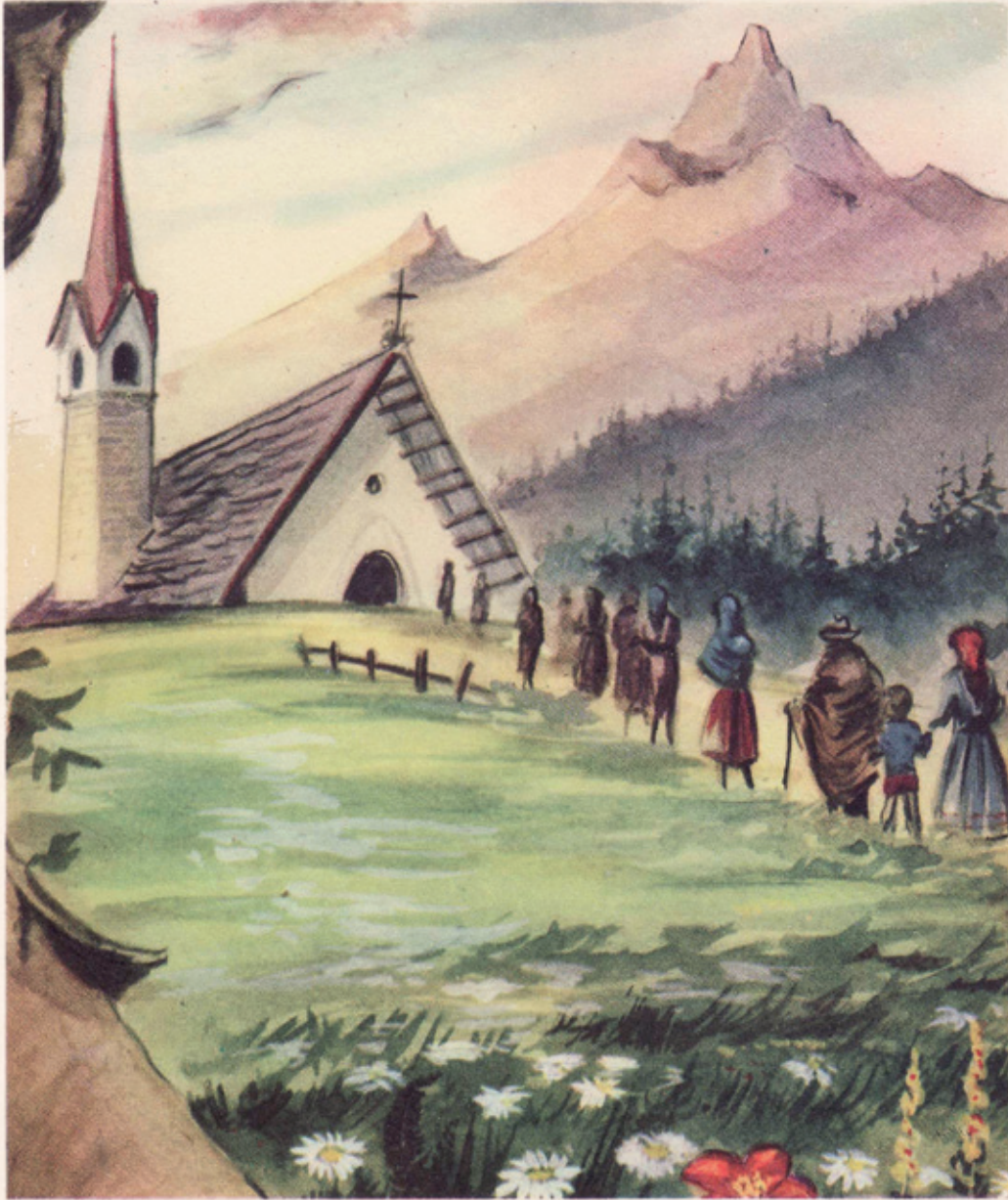

CHI SIAMO

Ufficio Scuola e Ufficio Beni culturali della Diocesi di Reggio Emilia - Guastalla
Liceo artistico - Istituto statale d'Arte "G. Chierici" di Reggio Emilia
MOdE-Museo Officina dell'Educazione, Dipartimento di Scienze dell'Educazione "G. M. Bertin", Università di Bologna

STAFF

Ufficio Scuola e Ufficio Beni culturali della Diocesi di Reggio Emilia - Guastalla
Remo Zobbi (Direttore Ufficio scuola), Paola Panciroli (coordinatrice), Graziella Beatrice, Fabio Miari, Francesca Favilli, Mons. Tiziano Ghirelli (Direttore Ufficio Beni culturali), Giulia Sassi, Fernando Miele.

Liceo artistico - Istituto statale d'Arte G. Chierici: Maria Grazia Diana (dirigente), Antonio Brighi, Paola Panciroli.

MOdE, Museo Officina dell'Educazione, Dipartimento di Scienze dell'Educazione "G. M. Bertin", Università di Bologna: Chiara Panciroli (responsabile scientifico del MOdE), Anita Macaudo.

LINEE GUIDA E OBIETTIVI EDUCATIVI

Obiettivo del percorso è educare alla conoscenza e all'uso consapevole del patrimonio culturale locale, mediante la lettura del territorio e dei suoi segni, resa possibile dagli strumenti delle discipline interessate. Si tratta di una proposta interdisciplinare e culturale, a cui possono partecipare tutti gli alunni.

La consulenza metodologica e didattica è garantita da un gruppo di lavoro composto da diversi e qualificati esperti dei due Uffici promotori, del Liceo artistico Chierici e della Facoltà di Scienze della Formazione dell'Università di Bologna.

L'équipe ha ideato e realizzato KIT didattici e iBook per aiutare l'insegnante che desidera lavorare con la propria classe.

I materiali didattici sono stati studiati per promuovere un approccio interattivo per trasformare l'incontro con l'arte sacra in un'esperienza di crescita. I bambini e i ragazzi potranno così acquisire metodologie e linguaggi specifici relativi all'analisi dello spazio-luogo chiesa/Museo Diocesano sotto diversi aspetti: archeologico, liturgico, pittorico, di restauro.

Gli studenti (dalla terza alla quinta classe) delle scuole secondarie di secondo grado potranno sperimentare attività di Alternanza scuola lavoro.

Per questo aspetto, lo spazio tecnologico del MOdE si propone di individuare le metodologie più adeguate attraverso la condivisione di buone pratiche già realizzate. Nello specifico, il MOdE offre un'area di formazione Moodle (Learning Content Management System) che eroga contenuti didattici e realizza attività cooperative sui temi del patrimonio culturale con le nuove tecnologie per l'apprendimento ed è rivolta a studenti/insegnanti e a educatori museali in aggiornamento; un'area espositiva Omeka (Learning Content Management System) in cui gli utenti possono creare degli allestimenti virtuali all'interno di uno spazio denominato "Sala Bianca"; un'area di documentazione Drupal (Content Management System/Repository) che si configura come database open source in cui sono documentate e archiviate le esperienze di alternanza scuola lavoro.

Quaderno di



DIOCESI DI
REGGIO EMILIA
GUASTALLA



CHIERICI
LICEO ARTISTICO



DIPARTIMENTO DI SCIENZE DELL'EDUCAZIONE
"GIOVANNI MARIA BERTIN"



UFFICIO
scuola

Nell'area espositiva del MOdE, gli studenti, guidati dagli insegnanti, allestiranno una sala bianca. Gli insegnanti documenteranno sul MOdE le esperienze realizzate con gli alunni, utilizzando l'apposita scheda di qualità.

Occhio al Duomo e al Battistero

Questo percorso è dedicato agli studenti della scuola primaria con l'obiettivo di far conoscere la Cattedrale di Reggio Emilia e il Battistero, opere importanti del patrimonio artistico del territorio reggiano.

Occhio alla Chiesa di San Domenico

La Diocesi e il Liceo Artistico - Istituto Statale d'Arte G. Chierici - grazie ai progetti vinti nell'ambito dell'iniziativa regionale "lo amo i beni culturali" collaborano per valorizzare il patrimonio culturale della Chiesa di San Domenico nel centro della città.

Per questo gli studenti del Liceo artistico G. Chierici di Reggio Emilia si sono preparati con i loro insegnanti attraverso una formazione in presenza e a distanza sulla piattaforma Moodle del MOdE e cureranno le visite organizzate dallo staff e rivolte a tutte le scuole (primarie e secondarie). Prima della visita sarà possibile scaricare l'iBook (disponibile per ipad) del complesso di San Domenico.

Alla visita seguirà un laboratorio che verrà realizzato in Labart, spazio polivalente ideato dagli studenti del Liceo artistico Chierici, nel Parco Santa Maria (a 5 minuti a piedi da San Domenico).

La visita, a richiesta, potrà essere condotta in lingua inglese.

PERIODO E ORARI ATTIVITÀ

Ottobre 2017 - Maggio 2018

SEDI ATTIVITÀ

Museo Diocesano

Battistero **NOVITÀ**

Duomo di Reggio Emilia

Chiesa di San Domenico

MOdE- Museo Officina dell'Educazione, Dipartimento di Scienze dell'Educazione "G. M. Bertin", Università di Bologna

PRENOTAZIONI E CONTATTI

Per le attività al Museo Diocesano, al Duomo e al Battistero

(Compresa attività di Alternanza scuola lavoro)

Entro il 20 ottobre 2017: raccolta adesione delle classi

prof.ssa Paola Panciroli - Ufficio scuola della Diocesi - Servizio I.R.C.

Tel. 0522.454937 - Fax 0522.454752 - Cell. 339.7841466

E-mail: scuola.irc@diocesi.re.it

Per le attività alla Chiesa di San Domenico

Entro il 16 febbraio 2018 per le visite e i laboratori di aprile-maggio 2018.

Liceo Artistico - Istituto Statale d'Arte G. Chierici

prof.ssa Paola Panciroli

Tel. 0522.432950 - Cell. 339.7841466

E-mail: segreteria@liceochierici-re.gov.it

Web: www.liceochierici-re.gov.it

Per le attività presso il MOdE-Museo Officina dell'Educazione

(Compresa attività di Alternanza scuola lavoro)

Entro il 20 ottobre 2017: raccolta adesioni delle classi per la formazione e-learning su Moodle, l'esposizione virtuale su Omeka e la documentazione delle esperienze su Drupal.

Prof.ssa Chiara Panciroli (responsabile scientifico) - MOdE-Museo Officina dell'Educazione

Tel. 051.2091407; e-mail: chiara.panciroli@unibo.it, edu.mode@unibo.it

COSTI

Gratuita l'attività di formazione e di visita guidata del Museo diocesano e delle chiese.

1 euro per bambino per i laboratori.

PROPOSTE E MODALITÀ OPERATIVE

DESTINATARI

TEMI PROPOSTI

Scuole primarie
Scuole secondarie di 2° grado
(classi 1ª, 2ª)

Occhio al Museo diocesano e al Battistero

Dicembre/gennaio/febbraio 2018: attività in classe

Marzo/aprile 2018: visita e laboratorio

Seguirà concorso aperto alle classi partecipanti per elaborazione brochure.

Scuole primarie

Occhio al Duomo

Dicembre/gennaio/febbraio 2017: attività in classe

Marzo/aprile 2018: visita e laboratorio nei locali attigui del Museo diocesano. I bambini saranno visitatori speciali perché già preparati.

Seguirà concorso aperto alle classi partecipanti per elaborazione brochure.

Scuole secondarie di 2° grado
(classi 1ª, 2ª)

Occhio alla Chiesa di San Domenico

Visita e laboratorio alla Chiesa di San Domenico (durata due ore) nei mesi di: Aprile-maggio 2018 (prenotazione entro il 16 febbraio)

Alunni delle scuole secondarie coinvolti nelle attività di Alternanza Scuola Lavoro

MOdE-Museo Officina dell'Educazione in raccordo con gli altri musei

Formazione in presenza e a distanza su piattaforma Moodle del MOdE

Visite animate nei musei e sul territorio;

Allestimenti virtuali nell'area espositiva del MOdE;

Documentazione delle esperienze di qualità sulla piattaforma dedicata del MOdE.

OPPORTUNITÀ PER GLI INSEGNANTI

Percorso formativo gratuito propedeutico alla visita del Museo diocesano e delle chiese.

TEMI PROPOSTI

6 e 27 novembre 2017: "Modelli didattici museali per la scoperta dell'arte" e consegna del kit didattico sulla Cattedrale, l'iBook su San Domenico, sui Chiostrì di San Pietro e sul Museo diocesano e Battistero MOdE (ore 15-17). Ai docenti verrà rilasciato l'attestato dall'AIMC, Ente qualificato dal MIUR.