

# SEQUENZA DI VESTIZIONE – Livello 2

Prima di indossare i dispositivi di protezione procedere a:

- rimuovere gli effetti personali (orologi, gioielli, cellulare, ecc.)
- indossare la divisa
- legare i capelli.

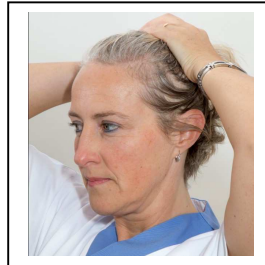

**Al di sopra della divisa:**

**1. IGIENE DELLE MANI CON SOLUZIONE ALCOLICA** avendo cura di attendere il tempo necessario all'asciugatura.

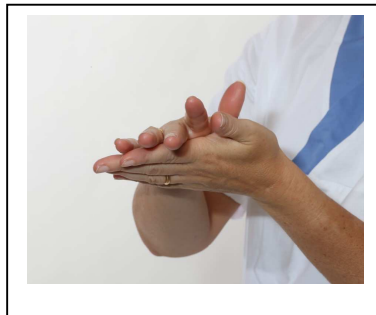

**2. INDOSSARE CAMICE IDROREPELENTE MONOUSO NON STERILE MANICA LUNGA**



**3. INDOSSARE UNA MASCHERINA CHIRURGICA ed eventualmente CUFFIA COPRICAPO**  
*(per raccogliere i capelli)*



**4. INDOSSARE OCCHIALI A MASCHERA O SCHERMO FACCIALE.**

*In caso si utilizzi uno schermo facciale pluriuso, rimuovere delicatamente dalla visiera la pellicola esterna e la pellicola interna prima di indossarlo.*



**5. INDOSSARE UN PAIO DI GUANTI IN NITRILE** *(indossare guanti di taglia corretta).*

